Sociedad Europea
de Fomento
Social y Cultural®

ACUDA A UN EVENTO 100% SEGURO

PREMIOS NACIONALES
CARLOS III
A LA EXCELENCIA
JURÍDICA

La entrega de la **I Edición Premios Nacionales Carlos III a la Excelencia Jurídica** va a cumplir con todas las garantías sanitarias, en materia de seguridad y salud pública. Le ofrecemos un evento seguro y libre de riesgos.

Y para **garantizar su seguridad**, el **Hotel Westin Palace de Madrid** ha dispuesto un conjunto de **medidas especiales**, aportándole un **plus de tranquilidad para usted y sus acompañantes**.

- **Distancia de Seguridad Garantizada**
- **Desinfección del Mobiliario**
- **Garantía de Gestión Segura de Residuos**
- **Sistema de Ventilación Específico y Seguro**
- **Desinfección de las Instalaciones**
- **Desinfección de la Cubertería**
- **Personal al Cargo del Evento libre de Covid**
- **Limpieza Constante de Equipos y Aparatos de Reproducción de Sonido**

1.

I Edición Premios Nacionales Carlos III a la Excelencia Jurídica

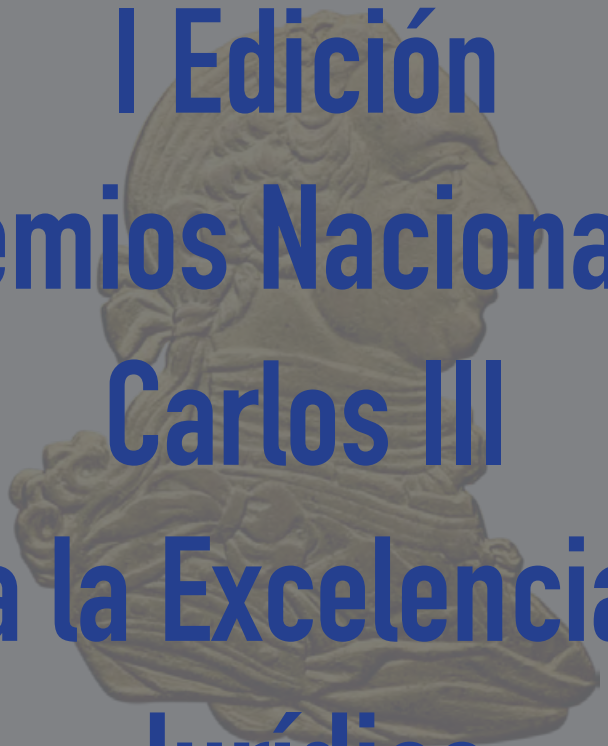

PREMIOS NACIONALES CARLOS III A LA EXCELENCIA JURIDICA

PREMIOS NACIONALES
CARLOS III
A LA EXCELENCIA
JURÍDICA

La Sociedad Europea de Fomento Social y Cultural pretende dar visibilidad a los abogados que juegan un papel determinante en el mundo de los negocios, diseñando la estructura legal de complejas operaciones y ejerciendo como garantes de las decisiones empresariales.

Por ese motivo, **la Sociedad Europea de Fomento Social y Cultural,** otorga la **I edición de los Premios Nacionales Carlos III a la Excelencia Juridica** a juristas que han contribuido al desarrollo del Derecho y su aplicación, bien sea desde una vertiente de investigación o como en este caso, desde el ejercicio de la profesión. Con esta iniciativa la Sociedad ayuda a desarrollar habilidades y competencias para un futuro en la práctica legal y motiva a seguir progresando.

2.

QUÉ ES LA SOCIEDAD EUROPEA DE FOMENTO SOCIAL Y CULTURAL

PREMIOS NACIONALES CARLOS III A LA EXCELENCIA JURIDICA

Sociedad Europea
de Fomento
Social y Cultural®

La Sociedad Europea de Fomento Social y Cultural es una organización legalmente inscrita en el **Registro Europeo de Sociedades**, de acuerdo a la legislación vigente prevista en el reglamento de la **Unión Europea** y al amparo de las ordenanzas del **Estado Español**.

De acuerdo a esta premisa, la **Sociedad Europea de Fomento Social y Cultural** crea puentes entre particulares, administraciones y otras instituciones, e implica a toda la cadena de valor de la **investigación, la innovación y la creación**, integrando y coordinando a todos los actores y a todos los niveles; **Unión Europea, nacional y regional**.

La **Sociedad Europea de Fomento Social y Cultural** desarrolla acciones dirigidas a **visibilizar** la labor de **profesionales y empresas** que tienen como denominador común el objetivo de promover el **progreso social, cultural y económico de la sociedad**.

Además, la **Sociedad Europea de Fomento Social y Cultural presta servicios a otras entidades** y está debidamente autorizada para proporcionar dichos servicios en Europa, al cumplir todos los requisitos exigidos por la **normativa vigente**, y figurar **inscrita en el registro de sociedades**.

PREMIOS NACIONALES CARLOS III A LA EXCELENCIA JURIDICA

PREMIOS NACIONALES
CARLOS III
A LA EXCELENCIA
JURÍDICA

Nuestro **Diploma Acreditativo** está firmado por el **Presidente de la Sociedad Europea de Fomento Social y Cultural**, D. Luis María Anson Oliart, sellado y firmado por el Consejo Rector y está **avalado**, a todos los efectos, en **Acta Notarial**, de acuerdo a la legislación vigente del **Estado Español** y de la UE, en presencia del **Ilmo. Sr. Notario D. Pedro José-Bartolomé Fuentes**.

El **Diploma** que extendemos a su nombre, cuenta también con la **Apostilla de la Haya**, convirtiendo el documento en un archivo de extraordinario valor.

3.

PRESIDENCIA Y SOCIOS DE HONOR

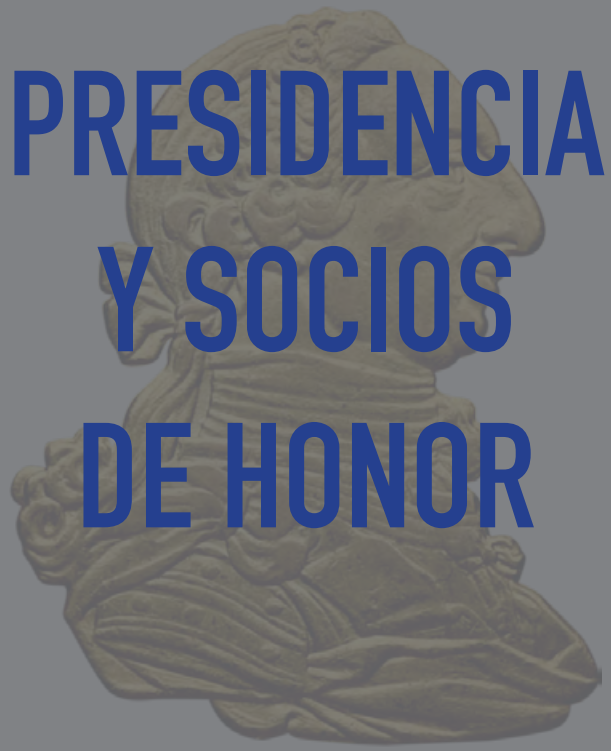

PRESIDENCIA

Luis María Anson
Presidente de Honor

Miembro de la Real Academia Española.

Periodista y Escritor.

SOCIOS DE HONOR

Dr. David Abejón González
Jefe de Unidad del Dolor del Hospital Universitario Quirónsalud Madrid.

Dr. Joseba Barroeta Urquiza
Director Gerente del Hospital Universitario Gregorio Marañón.

Antonio Montiel
Pintor Retratista

Jesús Cimarro
Presidente de la Academia de las Artes Escénicas de España.
Director y Productor Teatral.

4.

LA GALA

LA GALA

Emitimos la Gala por Streaming

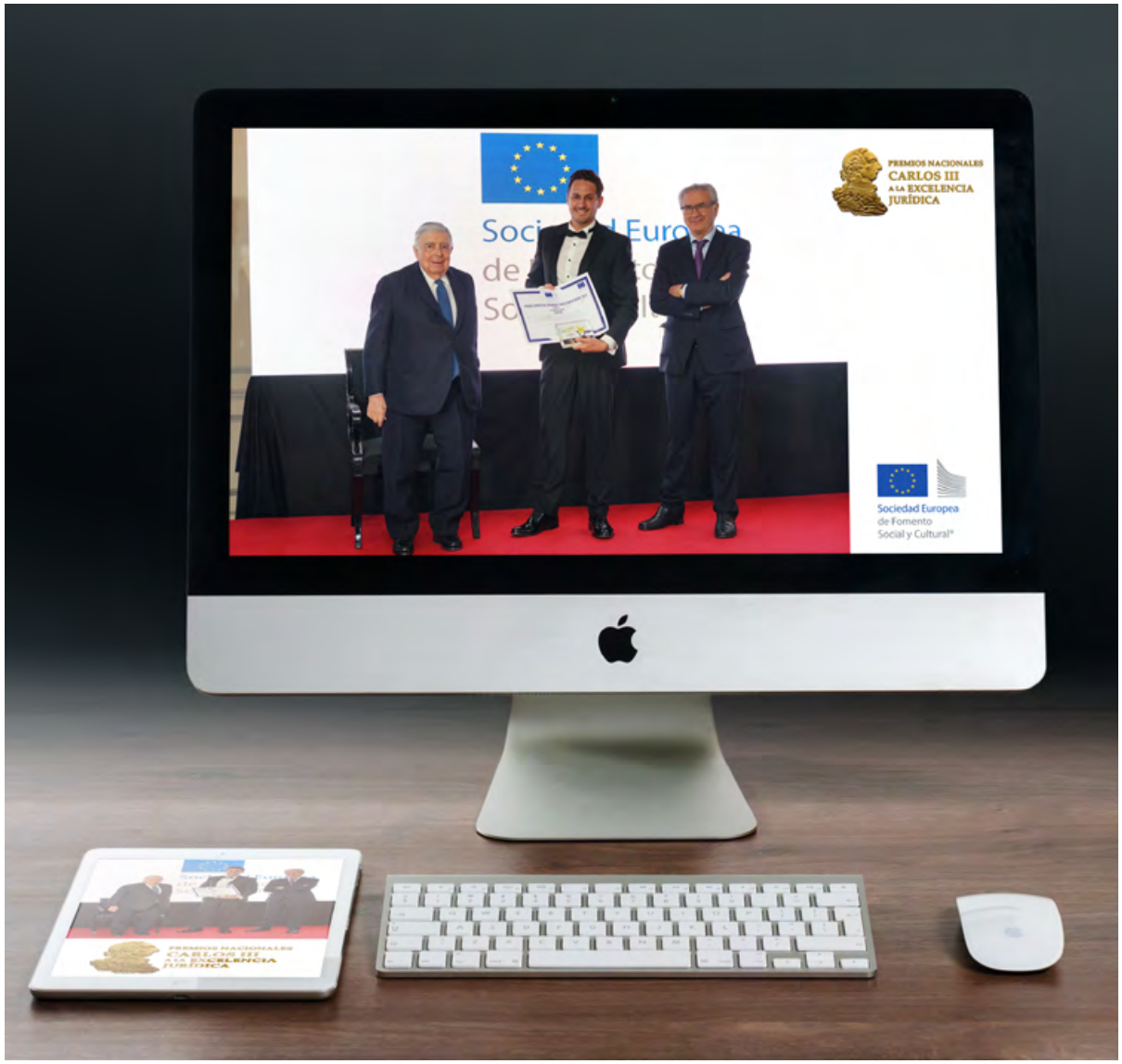

LA GALA

Reciba su Galardón de Forma Virtual

Le damos la posibilidad de recoger su Premio de forma virtual.

Nuestro equipo de producción audiovisual acude a su empresa o domicilio junto a una persona nombrada por el Consejo para hacerle entrega de su galardón.

En el espacio que usted elija recibirá de forma solemne su Distinción. El equipo de producción desplazado recogerá este inolvidable momento en magníficas imágenes, además de su testimonio.

El Vídeo editado se emitirá en la Gala durante la entrega de los galardones.

5.

EL EVENTO

EL EVENTO

Un espacio único para un evento único.

El exclusivo enclave que representa el emblemático **Hotel Westin Palace de Madrid**, se transformará, el próximo día **29 de Octubre de 2021**, en el escenario perfecto para que usted y sus acompañantes disfruten de una **cena inolvidable**.

THE WESTIN
PALACE
MADRID

EL EVENTO

Viva una experiencia única e irrepetible

El exclusivo salón **Salón Círculo Palace** del emblemático **Hotel Westin Palace** se transformará, el próximo día **29 de Octubre de 2021** en el escenario perfecto para que usted y sus acompañantes disfruten de una cena inolvidable.

Tras un exquisito cocktail de bienvenida ambientado musicalmente, tiene lugar la solemne entrega de la **I Edición Premios Nacionales Carlos III a la Excelencia Jurídica**. Tras la entrega de este galardón los premiados y sus acompañantes podrán degustar una exclusiva cena de gala, que concluye con un servicio de barra libre.

PRESENTADORES

El acto será conducido por los prestigiosos comunicadores: **Ana García Lozano** y **Santi Acosta**.

Ana García Lozano

Santi Acosta

6.

DESARROLLO DE LA GALA Y PROGRAMACIÓN

GALA Y PROGRAMACIÓN

- **Recepción** de los invitados y autoridades.
- **Photocall**.
- **Cocktail** de Bienvenida.
- **Solemne** Entrega de la **I Edición Premios Nacionales Carlos III a la Excelencia Jurídica.**
- **Entrega** de **Diploma Acreditativo.**
- **Proyección** de un **vídeo** de su empresa.
- **Cena de Gala**.
- **Amenización musical**.
- **Networking**.

7.

COMUNICAMOS SU ÉXITO

Tenemos el plan perfecto para difundir su compromiso con el mundo empresarial

CAMPAÑA DE COMUNICACIÓN

Hemos creado una campaña de comunicación a su medida para difundir su premiación y el relato de su experiencia en el mundo empresarial con un

SUPLEMENTO DE OCHO PÁGINAS A TODO COLOR EN LA RAZÓN

LA RAZÓN

CUMBRE DEL CLIMA, ESTE AÑO SERÁ UNO DE LOS TRES MÁS CÁLIDOS DE LA HISTORIA

LA CAMISETA DE LA POLÉMICA: ¿ES AZUL O MORADA?

La Asociación Europea de Economía y Competitividad concede el Premio Nacional de Investigación, Ciencia e Innovación Isaac Peral 2021

El PDeCAT trabaja en «candidaturas blancas» para forzar a ERC a una lista única

Más de 200 alcaldes agitarán hoy la campaña en Bruselas

Los amigos de nazis que quieren «liberar» las calles de refugiados

La familia Trías cerró la sociedad en el Caribe cuando la UDEF investigaba al ex alcalde

idealista

vamos a vivir juntos

Suplemento de ocho páginas a todo color en la edición a **papel** y digital en el prestigioso periódico **La Razón**. La noticia saldrá publicada en días posteriores al evento.

Se realizará un **gran artículo** sobre la gala, mencionando a **cada uno de los premiados** y con la inclusión de una **foto grupal de los galardonados**.

La Sociedad Europea de Fomento Social y Cultural concede el Premio Europeo al Liderazgo y Éxito Empresarial 2021

La Sociedad celebró este pasado viernes, 25 de junio, la solemne entrega de la primera edición de estos galardones europeos en el transcurso de una cena de gala en el Hotel Westin Palace de Madrid

CAMPAÑA DE COMUNICACIÓN

Su dedicación al mundo empresarial, así como su testimonio, quedarán recogidos en los principales medios digitales y en las más prestigiosas agencias de noticias.

europa press · EFE · LA VANGUARDIA · EL MUNDO FINANCIERO.COM · estrella DIGITAL · finanzas.com · SIGLO XXI

CAMPAÑA DE COMUNICACIÓN

Se realizarán 2 entrevistas personalizadas de entre 6 min aproximadamente a cada premiado que le proporcionará mayor repercusión y prestigio, así mismo aumentará su **REPUTACIÓN ONLINE**, puesto que aparecerá su nombre o empresa visitando los portales de **www.cope.es** (Valencia, Cataluña y Andorra) y **www.decisionradio.com** (Antigua Radio YA)

COPE

DECISIÓN RADIO
PORQUE TÚ YA HAS DECIDIDO

Antigua RADIO ya.ES

CAMPAÑA DE COMUNICACIÓN

Difundimos la noticia de su premiación y los aspectos más destacados de su carrera a centenares de Blog, Redes Sociales y distintos canales de distribución comunicacional.

Publicación en Blogs y Redes Sociales

Nota de prensa

- Imágenes y vídeo adjunto
- Enlaces personalizados"nofollow".
- Botones social media
- Fecha de envío personalizable

Publicación y Distribución

- Publicación como destacado en portada de Notasdeprensa.es
- Distribución entre más de 50.000 receptores
- Posicionamiento en buscadores
- Distribución en Medios Nacionales
- Multiposting en blogs y webs especializadas
- Publicación en redes sociales
- Difusión en widgets

CAMPAÑA DE COMUNICACIÓN

Aportamos un **magnífico material gráfico** para su **Plan de Redes Sociales**. Ponemos a su disposición las Redes Sociales de la **Sociedad Europea de Fomento Social y Cultural** para difundir su premiación. **Posicionamiento Online**.

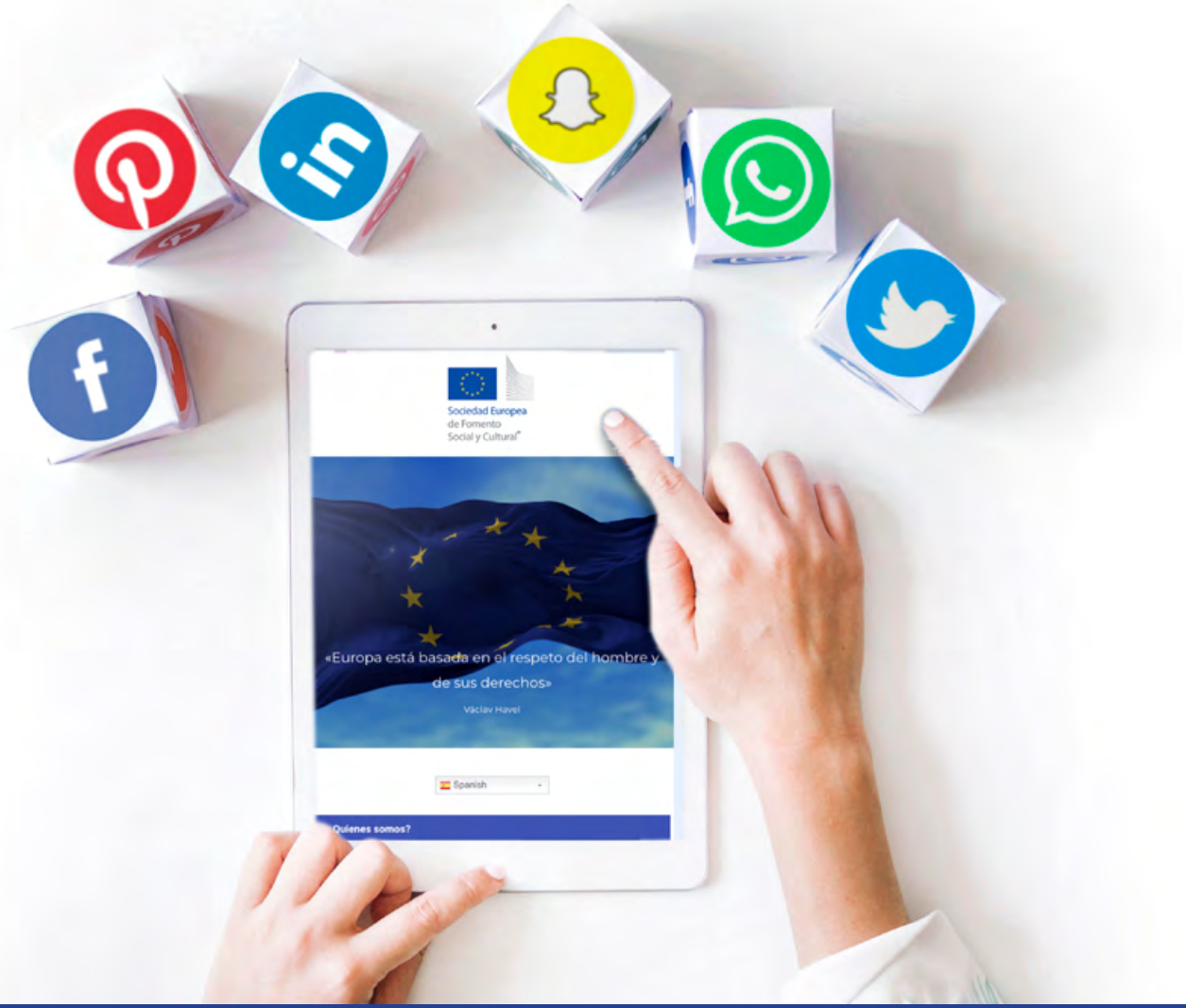

CAMPAÑA DE COMUNICACIÓN

Golden Book

Dossier Fotográfico

Material Gráfico

Se le enviará un dosier fotográfico sobre el transcurso de la Gala donde incluirá su discurso y la entrega del premio.

En días posteriores al evento recibirá un **magnífico libro estilo Golden Book** que recogerá los **mejores momentos de la gala, su premiación y una biografía de su trayectoria profesional**.

CAMPAÑA DE COMUNICACIÓN

Le ofrecemos una campaña de comunicación que incluye las siguientes acciones:

- **Dossier fotográfico**.
- Edición de un **libro Golden Book** que recoge su trayectoria profesional.
- Redacción de **Notas de Prensa, Entrevistas o Artículos**.
- Publicaciónen la edición **impresa** y **digital** en **La Razón**.
- Publicación de contenidos en **4 Periódicos digitales**.
- Publicación de contenidos en las **principales agencias de información: Agencia Efe y Europa Press**.
- Realización de dos entrevistas en **la Cope** y **Decisión Radio** (antigua radio YA)
- Pubicación y **posicionamiento de fotografías** y de su **biografía** en el **Blogspot Premios Nacionales Carlos III a la Excelencia Jurídica**.

Damos visibilidad a su empresa y le aportamos un magnífico material gráfico y audiovisual para su plan Social Media.

CAMPAÑA DE COMUNICACIÓN

Grupo Cadena Media

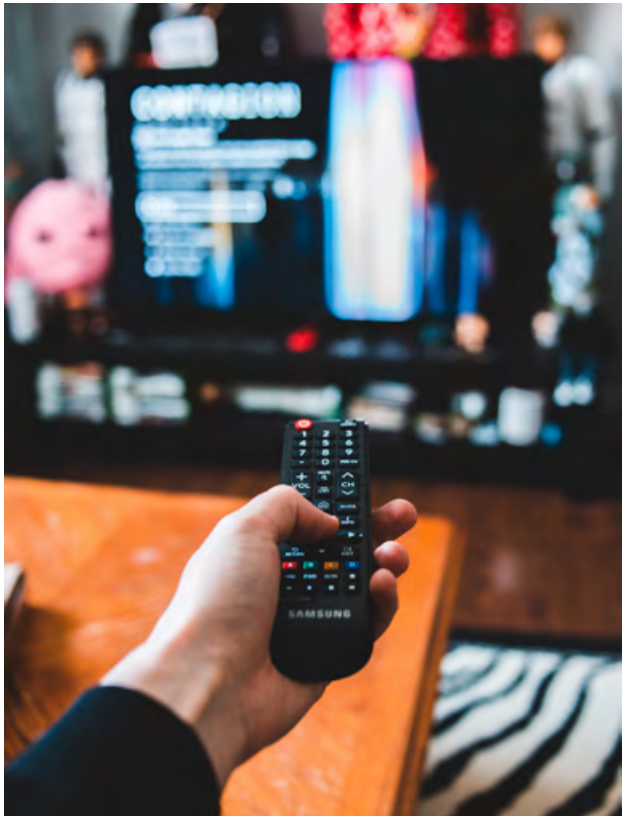

Grupo Cadena Media

La Gala será cubierta y retransmitirá los totales de cada premiado por el Grupo Cadena Media que ocupa el tercer puesto de difusión en España, después de 24 TVE y Antena 3 televisión, con una audiencia de 3.380.000 espectadores según el EGM (Estudio General de Medios) de Septiembre de 2021 de estadística activa.

CAMPAÑA DE COMUNICACIÓN

Grupo Cadena Media

Grupo Cadena Media es una agrupación de televisiones de proximidad formada por

55 televisiones locales, provinciales y autonómicas

CAMPAÑA DE COMUNICACIÓN

Grupo Cadena Media

55 canales de TV en toda España.

ANDALUCIA:
7TV ANDALUCIA
(7 TELEVISIONES)
LEVANTE TV
MÁS TV
ONDA JAÉN RTV

ARAGÓN:
CALAMOCHA TV
CANAL 25 BARBASTRO
DIGITAL FRAGA TV

ASTURIAS:
TELENARCEA

CANARIAS:
RTV MOGÁN
CANAL 4 TELDE
TINDAYA TV
MI TIERRA TV

CASTILLA – LA MANCHA:
TELETOLEDO
TELEVALDEPEÑAS
GUADA TV

CASTILLA Y LEÓN:
CANAL 54 BURGOS
TELEARANDA
TV BENAVETE

COMUNIDAD DE MADRID:
INTERECONOMÍA
GRUPO CADENA MEDIA TV

COMUNIDAD VALENCIANA:
12 TV
8TV MEDITERRÁNEO
COMARCAL TV
(3 Televisiones)

EXTREMADURA:
VIA PLATA
TELEVISIÓN EXTREMEÑA

GALICIA:
CANAL BARBANZA
FERROL TV
TELEVIGO

MURCIA:
POPULAR MURCIA TVR
TELECARAVACA
TELEALHAMA
TELESATÉLITE MAZARRÓN
ILORCI TV
TELEPEÑÓN

NAVARRA:
ZONA MEDIA TV

PAÍS VASCO:
TELEBILBAO
TELEVITORIA
TELE DONOSTIA

CAMPAÑA DE COMUNICACIÓN

Grupo Cadena Media

Con presencia en otras provincias y CC.AA.

COMUNIDAD	COBERTURA (PERSONAS)
ANDALUCÍA	4.072.019
ARAGÓN	769.093
ASTURIAS	25.919
CANARIAS	1.100.853
CASTILLA-LA MACHA	1.964.707
CASTILLA Y LEÓN	299.559
MADRID	6.567.000
C.VALENCIANA	5.778.832
EXTREMADURA	845.606
GALICIA	735.971
MURCIA	1.584.603
NAVARRA	22.060
PAÍS VASCO	2.189.958
COBERTURA TOTAL	26.956.180

CAMPAÑA DE COMUNICACIÓN

GCM TV
Grupo Cadena Media

Algunos programas de su parrilla

CAMPAÑA DE COMUNICACIÓN

Grupo Cadena Media

Algunos programas de su parrilla

PROGRAMA	DURACIÓN	TEMÁTICA	DIRIGE y PRESENTA
'GRANDES'	55 min	Entrevistas	Jenny Llada
'MUNDO TENDENCIAS'	55 min	Moda	Beatriz Moreno
'SOBRE LA MARCHA'	55 min	Seguridad vial	Enrique Manzano
'POSTCONTEMPORANEA'	55 min	Arte	Boyer Tresaco
'EL COLOR DE VIAJAR'	55 min	Turismo	Paco Ruíz
'DECOSCRAP'	55 min	Manualidades	Sara y Alex
'MOVIDA BRASILEÑA'	55 min	Cultura brasileña	Reginaldo Lima
'CULTURA DE CLUB'	55 min	Música electrónica. Dj's	DJ Sandy Love
'ESCENARIO MARSILLACH'	50 min	Entrevistas	Blanca Marsillach
'ESPAÑA, TIEMPOS DIFÍCILES'	60 min	Actualidad	Francisco Blanco-Argibay
'TIEMPO DE GASTRONOMÍA'	55 min	Gastronomía	Quique Rodríguez

8.

RESEÑAS EN PRENSA

RESEÑAS EN PRENSA

16:23
Mail
hola.com
HOLA!
¡HOLA! PLAY ACTUALIDAD MODA BELLEZA DEC

LUIS MARÍA ANSÓN RECIBE LA 'MEDALLA DE ORO AL MÉRITO EN EL TRABAJO'

El periodista ha sido distinguido por la Asociación Europea de Economía y Competitividad con este galardón, que destaca toda una vida dedicada al periodismo y la literatura

16 DE SEPTIEMBRE DE 2019
BY HOLA.COM

← VOLVER A LA PORTADA

EL IMPARCIAL

EDICIÓN 2021

La Sociedad Europea de Fomento Social y Cultural concede el Premio Europeo al Liderazgo y Éxito empresarial

Jueves 01 de julio de 2021, 12:10h

La **Sociedad Europea de Fomento Social y Cultural** hizo entrega la semana pasada del primera edición del **Premio Europeo al Liderazgo y Éxito Empresarial 2021**, que ha reconocido la trayectoria de diez profesionales de éxito.

Los **premiados** han sido Dolores Saavedra Ontiveros, fundadora de Nutrición y Genes; Yann Gaslain, CEO Fundador de Procare Health; Mariela Nohemí Barroso Vasquéz, fundadora y directora de Clínica Reabel; Antonio Hergoz, creador de JSV; José López Montero, consejero-delegado del Grupo Altosa.; Luciano Delgado, chief executive de Okami Bio; José María Eraña, de Ingram Micro Services Spain; Elizabeth García Bonome, médica experta en implante capilar en la Clínica Bonome; Inmaculada Palomo, delegada técnica de Grupo Index, y Rafael Martínez Carrasco, de Arxon Estrategia.

Durante una cena celebrada en Madrid, el presidente de la Sociedad Europea de Fomento Social y Cultural, el académico **Luis María Anson**, acompañado del socio de honor, Joseba Barroeta Urquiza, hicieron entrega de los galardones.

europa press

- Comunicado -

Todo un acontecimiento: Nace la Sociedad Europea de Fomento Social y Cultural, presidida por Luís María Anson

Luis María Anson

RESEÑAS EN PRENSA

LA RAZÓN

Economía

La Sociedad Europea de Fomento Social y Cultural concede el Premio Europeo al Liderazgo y Éxito Empresarial 2021

La Sociedad celebró este pasado viernes, 25 de junio, la solemne entrega de la primera edición de estos galardones europeos en el transcurso de una cena de gala en el Hotel Westin Palace de Madrid

De izq. a dcha: Joaquín Parra en representación de Pedro José López Montero (Destilerías Altosa), Elizabeth García Bonome, Inmaculada Palomo (Grupo Index), Antonio Herzog (JSV Logistic), Luciano Delgado (Okami Bio), Beatriz Jarrín (presentadora y periodista), Excmo. Luis María Anson (presidente de la Sociedad Europea de Fomento Social y Cultural), Mariela Nohemí Barroso Vásquez, Josaba Barroeta Urquiza, socio de Honor de la Sociedad Europea de Fomento Social y Cultural (director general del Hospital Universitario Gregorio Marañón), Dolores Saavedra (Nutrición y Genes), Yann Gaslain (Procare Health) y Juan José González (Ingram Micro Services Spain) FOTO / LA RAZÓN

LA RAZÓN

MADRID. CREADA, 27-06-2021 | 09:29 H /
ÚLTIMA ACTUALIDADÓN, 30-06-2021 | 11:36 H

El emblemático **Hotel Westin Palace de Madrid** se

16:26

HOLA! COMPRA AQUÍ

¡HOLA! PLAY ACTUALIDAD MODA BELLEZA CASA COCINA

IMANOL ARIAS RECOGE UN PREMIO ARROPADO POR SU ESPOSA, IRENE MERITXELL

El actor recibió la 'Medalla Europea al mérito en el trabajo', en una gala celebrada en el hotel The Westin Palace de la capital

Imanol Arias posa junto a su mujer, Irene Meritxell, en el hotel The Westin Palace de Madrid.
©Manuel Seixas/Lalinpress

Diario actualizado de economía y finanzas - International Journal of Economics &

Mercados » Negocios

Notas de prensa

Todo un acontecimiento: Nace la Soci de Fomento Social y Cultural, presidi María Anson

Premiar a la sociedad civil por su extraordinaria a distinciones dirigidas a visibilizar a profesionales, instituciones del mundo del arte, la cultura, la tec medicina, la ciencia, la jurisprudencia, la innovaci entre otras, son algunas de las propuestas con las Sociedad Europea de Fomento Social y Cultural

Publicado en Madrid el 21.06.2021 13:32:37 en Internacional, Nacional, Arte, Co Madrid, Emprendedores

La Sociedad cuenta con la pr la comunicación y academ **Anson**, toda una declara visibiliza el carácter de esta un incontestable espaldarazo emergente entidad, que cuestiones establecer pu empresarial, las instituciones cultura y la ciudadanía.

Entre los socios de Honor **Abejón González**, Jefe de **Hospital Quirón Madrid**, Dr. Director Gerente del **Hospi Marañón**, el afamado artis Presidente de la **Academia** **España, Jesús Cimarro**.

Entre muchos otros cargos veterano periodista y escritor **Luis María Anson**, ha dirigido el suplemen **El Mundo**, y ha presidido, además, el Consejo Editorial del **Grupo Int** implacable visión de la veracidad un símbolo de la comunicación en nue **Real Academia Española** y del **Consejo Privado del Conde de E** distinciones y premios más prestigiosos, entre los que se encuentran periodista del año, **Premio Mariano de Cavia, Premio Príncipe de As Humanidades, Medalla de Honor al Fomento de la Invención**

RESEÑAS EN PRENSA

Edición España

COMUNICADO DE EMPRESA

La Sociedad Europea de Fomento Social y Cultural concede el Premio Europeo al Liderazgo y Éxito Empresarial

29 jun. 2021

Privacidad

La **Sociedad Europea de Fomento Social y Cultural** celebró el pasado viernes 25 de junio la solemne entrega de la **I Edición del Premio Europeo al Liderazgo y Éxito Empresarial 2021**, en el transcurso de una cena de gala en el Hotel Westin Palace de Madrid. El **Premio Europeo al Liderazgo y Éxito Empresarial 2021**, tuvo como destinatarios a una selección de extraordinarios profesionales de **distintos ámbitos laborales**.

El emblemático **Hotel Westin Palace de Madrid** se engala

EFEcomunica

La Sociedad Europea de Fomento Social y Cultural concede el Premio Europeo al Liderazgo y Éxito Empresarial

La **Sociedad Europea de Fomento Social y Cultural** celebró el pasado viernes 25 de junio la solemne entrega de la **I Edición del Premio Europeo al Liderazgo y Éxito Empresarial 2021**, en el transcurso de una cena de gala en el Hotel Westin Palace de Madrid. El **Premio Europeo al Liderazgo y Éxito Empresarial 2021**, tuvo como destinatarios a una selección de extraordinarios profesionales de **distintos ámbitos laborales**.

El emblemático **Hotel Westin Palace de Madrid** se engalana una vez más para acoger un exclusivo evento organizado por la Sociedad Europea de Fomento Social y Cultural. El acto,

Qué!

LA SOCIEDAD EUROPEA DE FOMENTO SOCIAL Y CULTURAL CONCEDE EL PREMIO EUROPEO AL LIDERAZGO Y ÉXITO EMPRESARIAL

/COMUNICAS/

Privacidad

La Sociedad Europea de Fomento Social y Cultural celebró el pasado viernes 25 de junio la solemne entrega de la I Edición del Premio Europeo al Liderazgo y Éxito Empresarial 2021, en el transcurso de una cena de gala en el Hotel Westin Palace de Madrid. El Premio Europeo al Liderazgo y Éxito Empresarial 2021, tuvo como destinatarios a una selección de extraordinarios profesionales de distintos ámbitos laborales

RESEÑAS EN PRENSA

RESEÑAS EN PRENSA

"La sociedad Europea de Fomento Social y Cultural nos sorprendió por la excelencia del Evento y la categoría de los Premiados"

LA RAZÓN

"La sociedad Europea de Fomento Social y Cultural organizó uno de los eventos más espectaculares del año"

EL MUNDO

''Los premiados por La sociedad Europea de Fomento Social y Cultural obtuvieron una grandísima repercusión gracias a la espectacular campaña de comunicación''

EL MUNDO FINANCIERO.COM

'' La sociedad Europea de Fomento Social y Cultural es una de las Instituciones que organiza mejores eventos en España''

europa press

"Sin lugar a dudas La sociedad Europea de Fomento Social y Cultural es una de las instituciones más prestigiosas del país"

EFE

"La Asociación Europea de Fomento Social y Cultural aporta visibilidad a profesionales, empresas e instituciones tanto a nivel nacional como internacional"

EL PAÍS

WWW.SOCIEDADEUROPEADEFOMENTO.ORG
(+34) 691 563 961
secretaria@sociedadeuropeadefomento.org